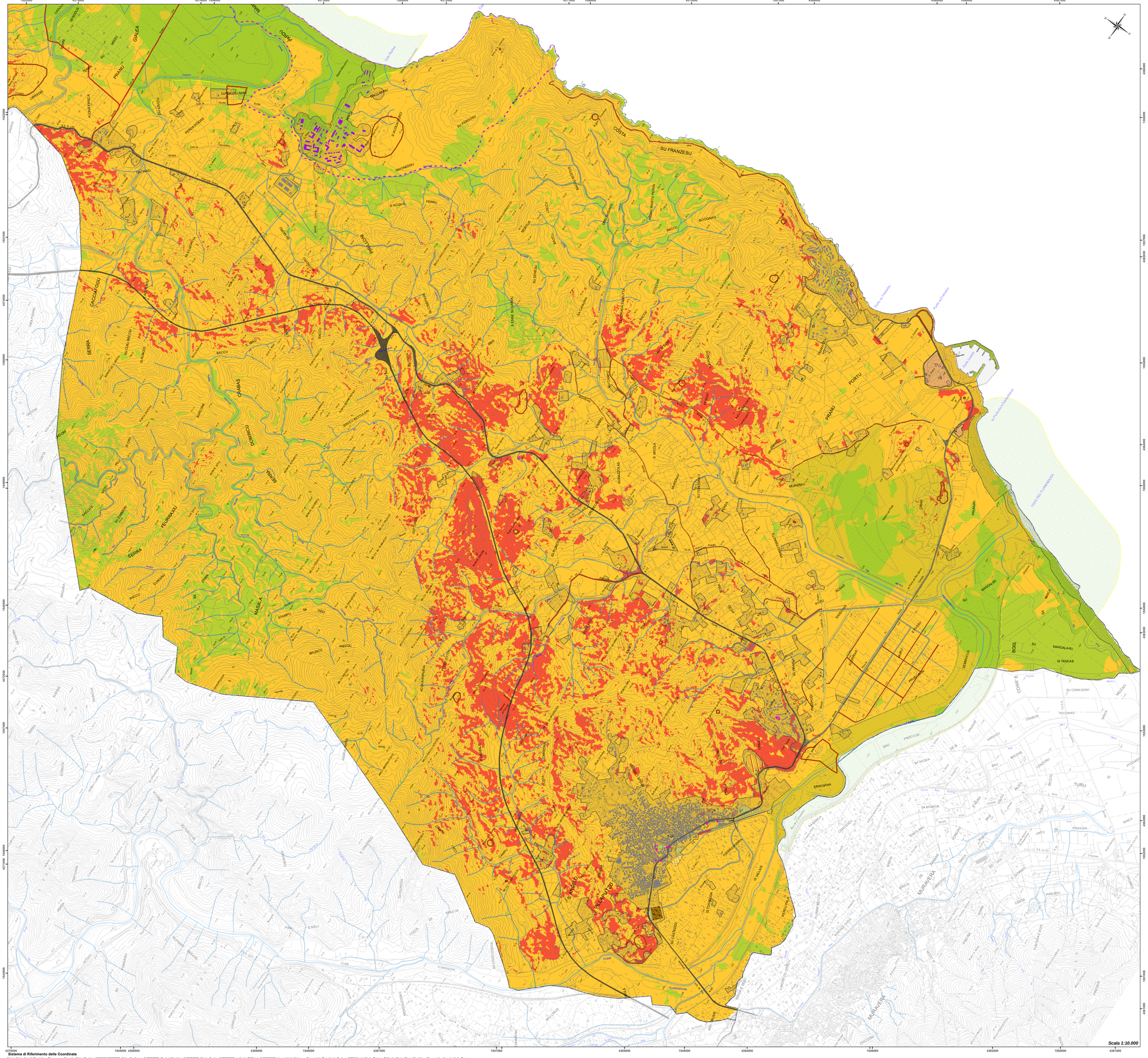


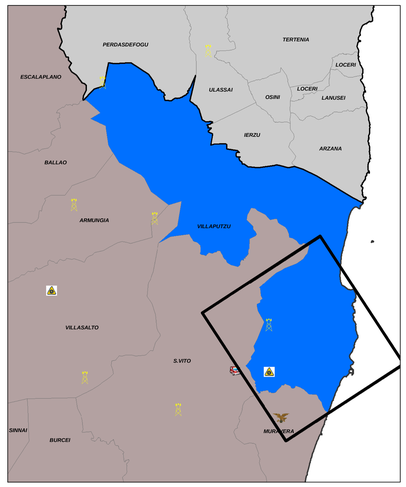


Sedi Comandi Provinciali
Sedi Distaccamenti
Sale Operative Regionali
Centri Operativi Provinciali
Stazioni Forestali
Organizzazioni di Volontariato
Sedi Servizi Territoriali
Postazioni di avvistamento delle Stazioni Forestali

Villaputzu
Limiti amministrativi comunali

**Limiti Province L.R. 10/03**
Cagliari
Ogliastra

## LEGENDA

Limiti Amministrativi Comunali

Elementi idrici

Aree militari

Siti di Interesse Comunitario

Area interfaccia

**Tipologia rete stradale**

**Codice ,Tipologia**

VIA_02, Strada Statale (2 corsie)
VIA_03, Strada Provinciale
VIA_04, Strada Comunale principale
VIA_05, Strada Comunale secondaria
VIA_06, Strada vicinale o interpoderale/montana (pubblica o privata)

I tratti di strada caratterizzati da colorazione dal giallo al rosso, a cui si aggiungono quelli in ambito urbano in prossimità dell'eventuale scenario d'evento, sono quelli di competenza comunale per le cui caratteristiche sono pconsiderate ad alto rischio (PIANO REGIONALE DI PREVISIONE, PREVENZIONE E LOTTA ATTIVA CONTRO GLI INCENDI BOSCHIVI 2014-2016)

**Esposti**

**Codifica, Categoria**

ABI - Abitazioni private
AGR - Insediamenti produttivi agricoli
BPP - Beni di Pregio Paesaggistico
IAM - Insediamenti e Aree Militari
LCT - Luoghi di Culto e Aree Cimiteriali
SAP - Strutture e Aree Pubbliche
SPC - Servizi per la collettività
SRR - Strutture e servizi di ricettività e ristorazione
SSA - Strutture sanitarie e servizi assistenziali
SSP - Servizi e strutture sportivi

Il codice presente sulla simbologia dell'esposto, riportato in cartografia, fa riferimento alla codifica da attribuire alle tipologie esposti così come previsto dalle Linee Guida della Regione Sardegna del 2016

**Calcolo Pericolosità (da Linee guida)**

**Valore Pericolosità**

Molto Bassa
Bassa
Media
Alta

# COMUNE DI VILLAPUTZU
## PROVINCIA DEL SUD SARDEGNA

## PIANO COMUNALE DI PROTEZIONE CIVILE ANNO 2017

| TAV 01.a | ANALISI PERICOLOSITA' INCENDIO DI INTERFACCIA | scala 1:10.000 |
|---|---|---|

| Revisione | Data | Oggetto | Approvato |
|---|---|---|---|
| A | Marzo 2017 | Aggiornamento Cartografia sulla base delle nuove Linee guida regionali e degli studi di dettaglio forniti dall'Amministrazione | |
| B | | | |


**Coordinamento e Pianificazione:**
*Dott. Ing. Giuseppe MANUNZA*
*Dott. Ing. Gian Lucca FRAU*

**Tecnici ed esperti di settore**
*Dott. Geol. Andrea SERRELI*
*Dott. Ing. Matteo SERRELI*
*Dott. Ing. Giovanni CALLEDDA*

**Il Sindaco:**
*Dott. Sandro PORCU*

**Assessore con deleghe di P. C. :**
*Dott.ssa Clarissa MAGAI*

**Responsabile del Procedimento:**
*Dott.ssa Ing. Sabrina CAMBONI*


**Data:**
*Marzo 2017*

**Sistema di Riferimento delle Coordinate**
Monte Mario Italy 1, Projection: Transverse_Mercator False Easting: 1500000,00000000, False Northing: 0,00000000, Central Meridian: 9,000000000, Scale_Factor: 0,999600000, Latitude Of Origin: 0,00000000, Linear Unit: Meter - Geographic Coordinate System: GCS Monte Mario, Datum: D Monte Mario, Prime Meridian: Greenwich, Angular Unit: Degree